PATVIRTINTA
VšĮ Baisogalos PSPC direktoriaus
2025 m. kovo 18 d. įsakymu Nr. V-16
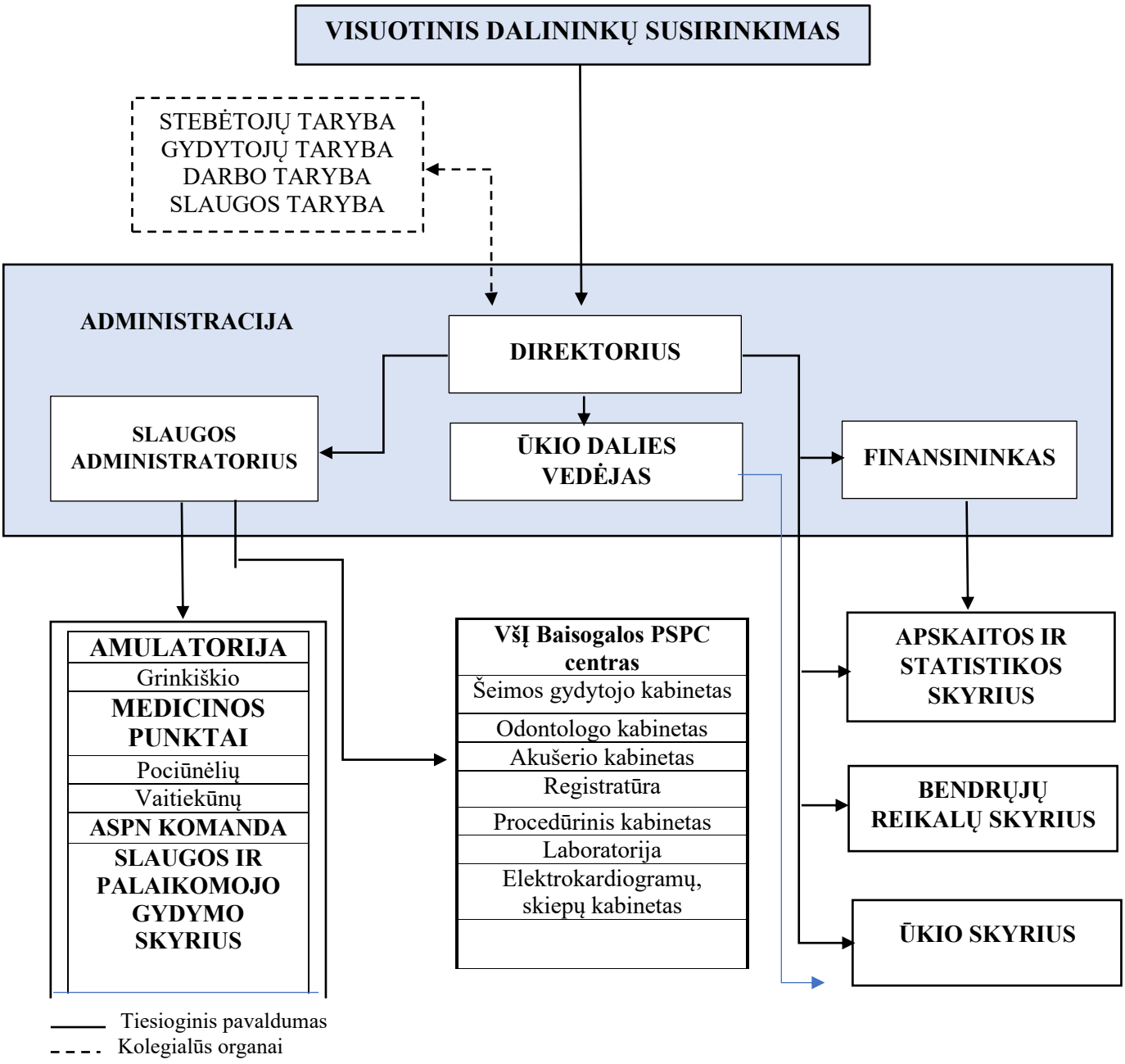
VIEŠOSIOS ĮSTAIGOS BAISOGALOS PIRMINĖS SVEIKATOS PRIEŽIŪROS CENTRO STRUKTŪRA